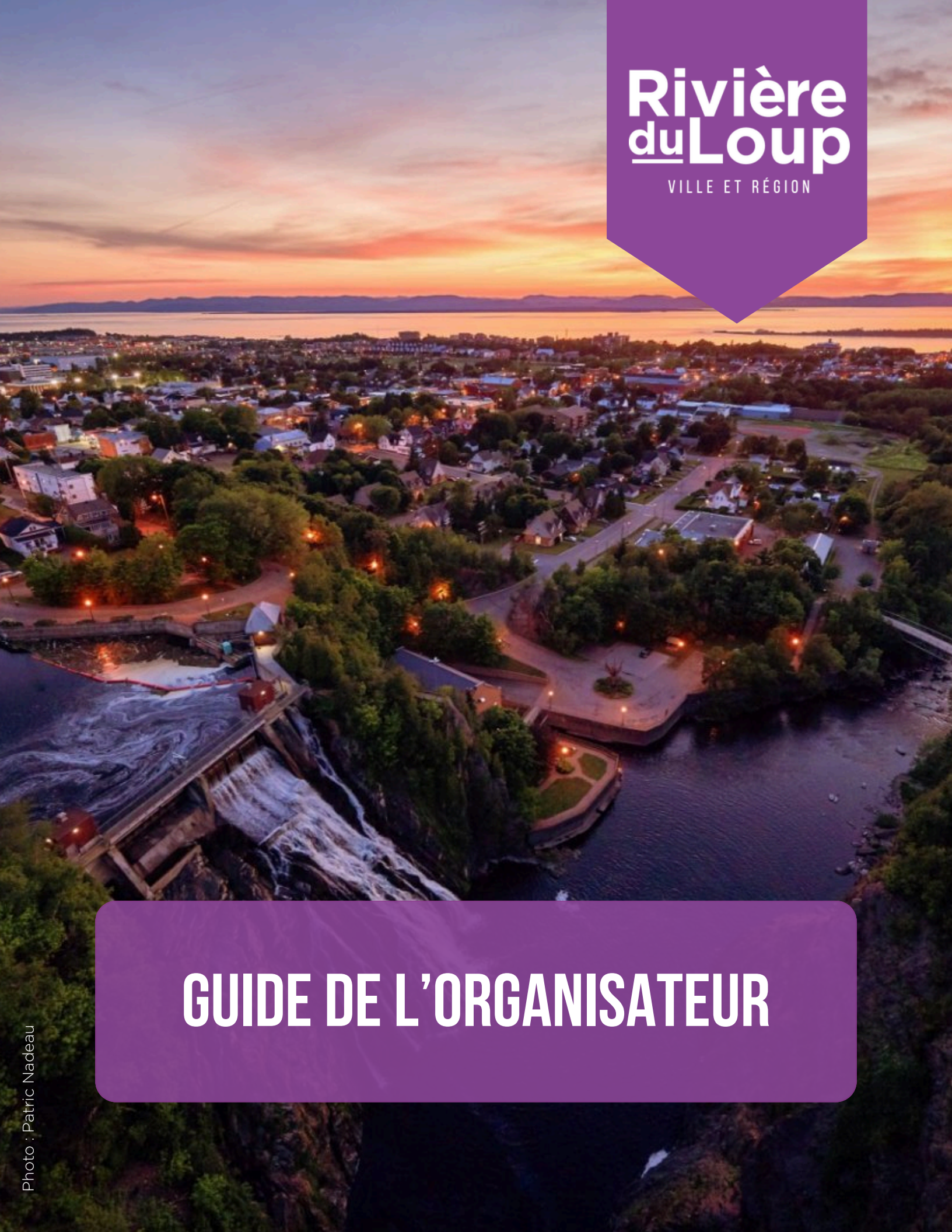

Rivière du Loup
VILLE ET RÉGION

# GUIDE DE L'ORGANISATEUR

Photo : Patric Nadeau

# 3 CENTRES DE CONGRÈS

## JUSQU'À 1400 CONGRESSISTES

## PARC HÔTELIER DE 1200 CHAMBRES

## ACCOMPAGNEMENT PERSONNALISÉ

## ACCESSIBILITÉ

Autoroute 20
Traverse Rivière-du-Loup - Saint-Siméon
Aéroport avec une piste de 6 000 pi
Gare d'autobus et de train




## À SEULEMENT

**4 H 30** de Montréal

**2 H 00** de Québec

**1 H 30** de Lévis

Photo : Patric Nadeau

# CHOISIR RIVIÈRE-DU-LOUP,

## C'EST OFFRIR À VOS COLLÈGUES ET INVITÉS LA GRANDE ÉVASION!

## TOURISME RIVIÈRE-DU-LOUP

Experte en organisation et en logistique, notre équipe optimise vos événements tenus sur le territoire de la MRC de Rivière-du-Loup. Nous collaborons étroitement avec les trois centres de congrès locaux pour offrir des séjours marquants et sans faille à tous nos visiteurs.

- Services sans frais
- Accompagnement et services personnalisés
- Banque d'idées originales pour votre événement
- Offre de circuits guidés sur mesure pour les participants et invités
- Visite de familiarisation
- Kiosque d'information lors de l'accueil des participants
- Référencement vers nos fournisseurs locaux
- Incitatif financier pouvant aller jusqu'à 5 000$

418 862-1981 CONGRES@TOURISMERIVIEREDULOUP.CA TOURISMERIVIEREDULOUP.CA







# NOS CENTRES DE CONGRÈS

AUBERGE DE LA POINTE

## 107 CHAMBRES
## 10 SALLES

CAPACITÉ :
## 10 À 250 PERSONNES


10, boul. Cartier
Rivière-du-Loup

418 862-3514 | 1 800 463-1222

AUBERGEDELAPOINTE.COM




- Site panoramique en villégiature avec vue unique sur le fleuve
- Terrasse de 6 000 pieds carrés avec panorama de 180 degrés
- Restaurant L'Espadon : salle à manger moderne avec foyer au bois naturel
- Café-Bar-Terrasse Le Mirador - Bistro panoramique
- Terrasse couverte extérieure chauffée de 1 500 pieds carrés de type Pergola
- Centre de santé La Relaxation
- Piscine intérieure, spa, sauna, gym, accès Internet haute vitesse sans fil

HÔTEL LEVESQUE

## 110 CHAMBRES
## 15 SALLES
CAPACITÉ :
## 10 À 660 PERSONNES

**171, rue Fraser**
**Rivière-du-Loup**

418 862-6927 | 1 800 463-1236

HOTELLEVESQUE.COM



- Hôtel avec vue sur le fleuve Saint-Laurent et les montagnes de Charlevoix
- Superficie de la grande salle de 7 500 pieds carrés
- Grande terrasse avec vue sur le fleuve pouvant accueillir 300 personnes
- Salle à manger La Griffe et Resto-Bar Terrasse Le 171 avec vue sur le fleuve
- Centre de santé L'Estuaire, spa nordique intérieur
- Salle de conditionnement physique, piscine intérieure
- Accès Internet haute vitesse sans fil et avec fil gratuit

@ Universel
Hôtel Rivière-du-Loup

## 302 CHAMBRES
## 20 SALLES
CAPACITÉ :
## 10 À 1 400 PERSONNES

**311, boul. de l'Hôtel-de-Ville**
**Rivière-du-Loup**

418 862-9520 | 1 800 265-0072

HOTELUNIVERSELRDL.COM




- Salle de congrès de 18 000 pieds carrés
- Équipements audiovisuels et multimédias - Internet haute vitesse sans fil
- Salle à manger Le Boréal et bistro-bar Le Rialto
- Penthouse et terrasse extérieure
- Centre de santé offrant massothérapie, soins corporels et esthétiques
- UniverSpa; un spa nordique urbain à ciel ouvert. Bassins extérieurs, saunas sec et humide, salons de détente
- Atrium avec piscine intérieure, bain tourbillon et glissade d'eau





AUBERGE DE LA POINTE

# AMÉNAGEMENT ET CAPACITÉ




| NOM DE LA SALLE | DIMENSIONS EN PIEDS | | | NOMBRE DE PLACES | | | | |
|---|---|---|---|---|---|---|---|---|
| | LONGUEUR | LARGEUR | HAUTEUR | | | | | |
| Marée | 41 | 50 | 14 | 155 | 256 | 170 | 50 | 200 |
| Béluga | 33 | 33 | 14 | 82 | 136 | 90 | 50 | 100 |
| Marée + Béluga | 74 | 50 | 147 | 237 | 392 | 260 | 80 | 300 |
| Pélerins | 48 | 25 | 9 | 54 | 90 | 60 | 30 | 90 |
| Rivièra | 40 | 32 | 9 | 90 | 160 | 90 | 60 | 140 |
| Mirador | 32 | 32 | 16 | - | - | - | - | 80 |
| Rivièra + Mirador | 72 | 32 | 16 | 170 | 290 | 140 | 110 | 200 |
| Espadon | 50 | 47 | 9 | - | - | 150 | - | 150 |
| Haut-Côté | 20 | 28 | 9 | 30 | 52 | 35 | 20 | 40 |
| Pergola (espace extérieur couvert chauffé) | 1 350 pi2 | | | - | - | - | - | 100 |
| Panorama (terrasse panoramique) | 6 000 pi2 | | | - | - | - | - | 400 |







HÔTEL LEVESQUE

# AMÉNAGEMENT ET CAPACITÉ

| NOM DE LA SALLE | DIMENSIONS EN PIEDS | | | NOMBRE DE PLACES | | | | |
|---|---|---|---|---|---|---|---|---|
| | LONGUEUR | LARGEUR | HAUTEUR | ÉCOLE | THÉÂTRE | BANQUET | CARRÉ | COCKTAIL |
| Grande Salle | 123 | 61 | 15 | 400 | 900 | 660 | Environ 60 kiosques | 900 |
| Salon Lucien-Levesque | 79 | 61 | 15 | 240 | 600 | 420 | Environ 36 kiosques | 600 |
| Salon Blondeau-Levesque | 60 | 61 | 15 | 200 | 500 | 330 | Environ 30 kiosques | 500 |
| Salon Lucien | 63 | 61 | 15 | 200 | 500 | 330 | Environ 30 kiosques | 500 |
| Salon Blondeau | 43 | 61 | 15 | 150 | 300 | 240 | Environ 20 kiosques | 300 |
| Salon Fraser-Laforêt | 46 | 21 | 10 | - | - | 70 | - | 50 |
| Salon Laforêt | 24 | 21 | 10 | - | - | 40 | 28 | 50 |
| Salon Fraser | 22 | 21 | 10 | - | - | 30 | - | 20 |
| Salon des Îles | 36 | 32 | 9 | 32 | 90 | - | 34 | 80 |
| Salon des Chutes | 18 | 32 | 9 | 16 | 40 | - | 16 | 40 |
| Salon des Phares | 18 | 32 | 9 | 16 | 40 | - | 16 | 40 |
| Salon des Navigateurs | 26 | 28 | 9 | 30 | 50 | - | 32 | 50 |
| Salon Littoral | 26 | 28 | 9 | 30 | 50 | - | 32 | 50 |
| Salon Colibri | - | - | - | - | - | - | 10 | - |
| Salon Saint-Laurent | 77 | 24 | 8 | 100 | 150 | 120 | 60 | - |
| Salon Rorqual-Baleine bleue | 52 | 24 | 8 | 60 | 90 | 80 | 40 | - |
| Salon Baleine bleue-Béluga | 51 | 24 | 8 | 60 | 90 | 80 | 40 | - |
| Salon Roqual | 26 | 24 | 8 | 24 | 50 | 40 | 24 | - |
| Salon Baleine bleue | 26 | 24 | 8 | 24 | 50 | 40 | 24 | - |
| Salon Béluga | 25 | 24 | 8 | 24 | 50 | 40 | 24 | - |
| Salon Huard | 26 | 20 | 8 | 24 | 50 | 40 | 24 | - |
| Salon Geai bleu | 13 | 20 | 8 | - | - | - | 10 | - |
| Salon Goéland | 13 | 20 | 8 | 12 | 15 | - | 10 | - |
| Salon Bertrand-Levesque | - | - | - | - | - | - | 24 | 40 |
| Table 40 | - | - | - | - | - | 10 | - | - |
| Hall congrès | 73 | 58 | 13 | - | - | - | Environ 16 kiosques | 400 |
| Terrasse | - | - | - | - | - | 25 | - | - |





Universel
Hôtel Rivière-du-Loup

# AMÉNAGEMENT ET CAPACITÉ

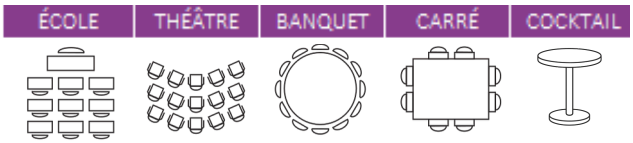


| NOM DE LA SALLE | DIMENSIONS EN PIEDS | | | NOMBRE DE PLACES | | | | |
|---|---|---|---|---|---|---|---|---|
| | LONGUEUR | LARGEUR | HAUTEUR | | | | | |
| **Rez-de-chaussée** | | | | | | | | |
| Hall d'entrée | - | - | 11 | - | - | - | Environ 17 kiosques | - |
| Congrès A | 37,5 | 35 | 18 | 200 | 300 | 250 | Environ 20 kiosques | 200 |
| Congrès B | 37,5 | 35 | 18 | 200 | 300 | 250 | Environ 20 kiosques | 200 |
| Congrès C | 86 | 61 | 18 | 475 | 650 | 350 | Environ 40 kiosques | 500 |
| Congrès D | 86 | 61 | 18 | 525 | 750 | 550 | Environ 45 kiosques | 650 |
| Congrès A + B + C + D | 24 | 10 | 18 | 1500 | 2000 | 1400 | Environ 135 kiosques | 2000 |
| Universel | 24 | 10 | 10 | Secrétariat | | | | |
| Kamouraska | 35 | 27 | 9 | 60 | 120 | 70 | 32 | 100 |
| Grand-Portage | 35 | 27 | 9 | 60 | 120 | 70 | 32 | 75 |
| Kamouraska + Grand-Portage | 35 | 54 | 9 | 120 | 240 | 140 | - | 175 |
| Appalaches | - | - | 9 | - | - | - | 12 | - |
| Taïga | - | - | 9 | - | - | - | 12 | - |
| **2e étage** | | | | | | | | |
| Les Basques | 36 | 27 | 13 | 30 | 70 | - | 30 | 85 |
| Jean-Chapais | 34 | 30 | 9 | 55 | 120 | 70 | 30 | 75 |
| Malécites | 34 | 30 | 9 | 55 | 120 | 70 | 30 | 75 |
| Jean-Chapais + Malécites | 68 | 30 | 9 | 110 | 240 | 140 | 60 | 150 |
| Rivière-du-Loup A | 34 | 39 | 10 | 140 | 240 | 160 | 60 | 200 |
| Rivière-du-Loup B | 34 | 39 | 10 | 140 | 240 | 160 | 60 | 200 |
| Rivière-du-Loup A + B | 68 | 39 | 10 | 280 | 480 | 320 | 120 | 400 |
| Jean-Chapais + Malécites + Rivière-du-Loup A | 68 | 68 | 10 | 150 | 480 | 300 | 120 | 400 |
| Jean-Chapais + Malécites + Rivière-du-Loup A + B | 68 | 107 | 10 | 420 | 720 | 480 | 144 | 700 |
| Témiscouata | 36 | 32 | 9 | 75 | 90 | 80 | 50 | - |
| Bas-Saint-Laurent A | 31 | 20 | 9 | 25 | 40 | 50 | 20 | - |
| Bas-Saint-Laurent B | 31 | 20 | 9 | 25 | 40 | 50 | 20 | - |
| Bas-Saint-Laurent A + B | 31 | 40 | 9 | 50 | 80 | 100 | 40 | - |
| Bas-Saint-Laurent B + Témiscouata | 52 | 100 | 9 | 100 | 130 | 130 | 70 | - |
| Bas-Saint-Laurent A + B + Témiscouata | 67 | 132 | 9 | 125 | 170 | 180 | 90 | - |
| Salle Cacouna | - | - | - | - | 24 | - | 14 | - |
| Salle Cabano | - | - | - | 24 | 32 | - | 18 | 50 |
| Salle Dégelis | - | - | - | 24 | 40 | - | 19 | 50 |
| Salle Cabano + Dégelis | - | - | - | 40 | 80 | 70 | 19 | 100 |



# HÉBERGEMENTS

## AUBERGE MR. JAMES



- Quatre chambres au décor éclectique
- Déjeuner offert tous les matins
- Confort des grands hôtels

418 862-9895
167, rue Fraser, Rivière-du-Loup
lesaintpatrice.ca/auberge-mr-james

## COMFORT INN

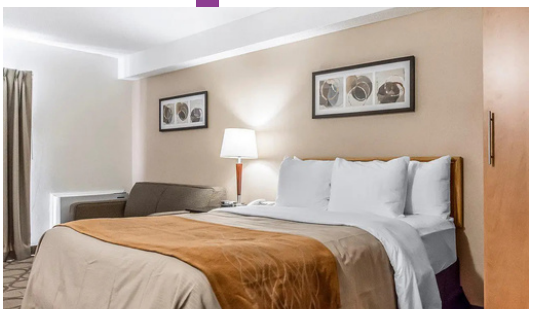

- 67 chambres
- Forfait petit déjeuner inclus
- Borne de recharge pour voiture électrique

418 867-4162
85, boul. Cartier, Rivière-du-Loup
choicehotels.ca/cn341

## DAYS INN

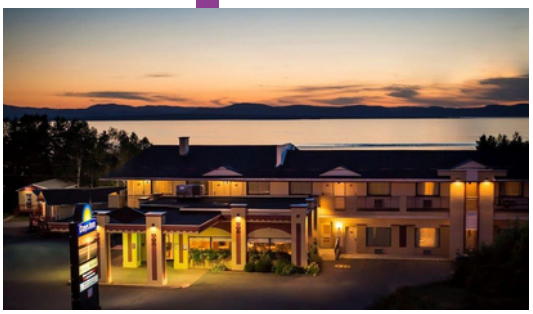

- 41 chambres
- Certaines chambres avec balcon et vue sur le fleuve
- Déjeuner continental chaud complet et gratuit

418 862-6354 | 1 866 666-0665
182, rue Fraser, Rivière-du-Loup
daysinnrdl.com

## MOTEL CARTIER

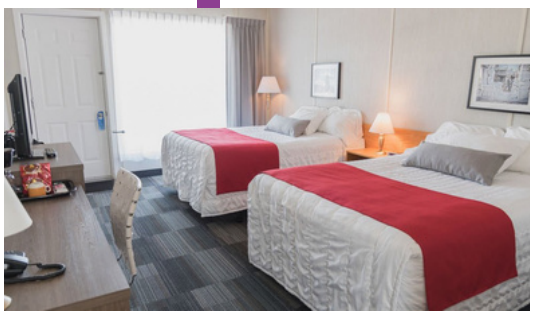

- 24 chambres (3 avec cuisinette)
- Salle de groupe, capacité jusqu'à 50 personnes
- Attenant à la Rôtisserie St-Hubert et Resto-bar Le St-Hub

418 867-1830 | 1 800 867-1832
80, boul. Cartier, Rivière-du-Loup
motelcartier.com

## QUALITY INN

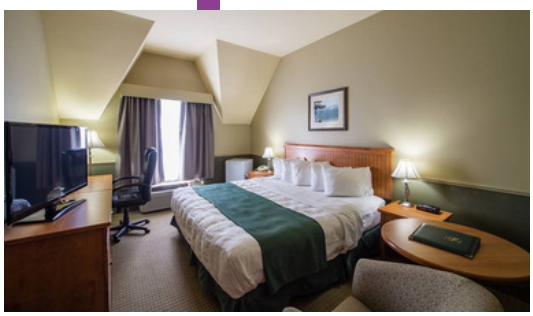

- 62 chambres
- Piscine intérieure chauffée/spa/gym
- Déjeuner buffet chaud et froid inclus

418 867-8221 | 1 877 867-5259
61, boul. Cartier, Rivière-du-Loup
qualityinnrdl.com



# RESTAURANTS

40 places

## BERNADETTE - ÉPICERIE ET DINETTE

Cuisine évolutive locale. Resto, café, épicerie gourmande du terroir québécois.



1, rue Saint-Laurent, Rivière-du-Loup
418 714-6683

130 places

## BISTRO GRILL L'INTERCOLONIAL

Steaks, tartares, burgers, paninis, pizzas, fruits de mer, foie de veau. Variété de whiskys.



407, rue Lafontaine, Rivière-du-Loup
418-862-3321

150 places

## BORÉAL UNIVERS GOURMAND

Bar central, cuisine à aire semi-ouverte Steak house et cuisine gastronomique.



311, boul. Hôtel-de-Ville, Rivière-du-Loup
1 800 265-0072

60 places

## CAFÉ-BAR-TERRASSE LE MIRADOR

Formule 5 à 7. Vin au verre. Cocktails originaux. Menu bistro. Vue sur le fleuve.



10, boul. Cartier, Rivière-du-Loup
418 862-3514

100 places

## LA GRIFFE

Gastronomie française évolutive. Vue sur le fleuve. Impressionnant cellier.



171, rue Fraser, Rivière-du-Loup
418 862-6927 | 1 800 463-1236

50 places

## LA PORTE ARRIÈRE

Cuisine ouverte. Menu varié à l'ardoise. Produits du terroir. Vins d'importation privée.



356, rue Lafontaine, Rivière-du-Loup
418 862-6262

45 places

## LE 171 RESTO BAR TERRASSE

Cuisine urbaine, tendance et du terroir. Terrasse avec vue sur le fleuve.



171, rue Fraser, Rivière-du-Loup
418 862-6927 | 1 800 463-1236

80 places

## LE LOFT – TARTARES ET COCKTAILS

Mixologie. Décor lounge et moderne au cœur du centre-ville.



403, rue Lafontaine, Rivière-du-Loup
418 862-1101

230 places

## LE PILOUP - BRASSERIE RESTO BAR GRILL

Brasserie sportive. Burgers, pizzas, steaks, tartare, poutine, côtes levées, ailes de poulet et poisson.



298, boul. Armand-Thériault, Rivière-du-Loup
418 868-2243



## LE SAINT-PATRICE

120 places

Tartare de saumon, pizzas fines, pâtes, risottos, grillades, poissons et fondues.



**169, rue Fraser, Rivière-du-Loup**
418 862-9895

## L'ESPADON

140 places

Fruits de mer, veau, canard, agneau du Kamouraska et homards en vivier. Foyer central.



**10, boul. Cartier, Rivière-du-Loup**
418 862-3514 | 1 800 463-1222

## PIZZERIA DES BATTURES

100 places

Pizza d'inspiration napolitaine cuite sur feu de bois. Crèmerie adjacente. Vue sur le fleuve.



**537, route du Fleuve, Notre-Dame-du-Portage**
418 605-1446

## RESTAURANT DIXIE LEE

50 places

Fameux poulet frit, pizza, fruits de mer panés. Repas sur place, pour emporter ou livraison.



**252, boul. Hôtel-de-Ville, Rivière-du-Loup**
418 862-6724

## RESTO-PUB L'ESTAMINET

100 places

Moules, steaks, burgers, paninis, sautés et pizzas fines. Variété de bières et de gins.



**299, rue Lafontaine, Rivière-du-Loup**
418 867-4517

## RÔTISSERIE ST-HUBERT

220 places

Poulet rôti, côtes levées, steaks, salades. Mets pour emporter et service de livraison.



**80, boul. Cartier, Rivière-du-Loup**
418 867-3008 | 1 800 867-1832

## SYMPOSIUM RESTO BOUTIQUE

80 places

Steaks AAA, côtes levées fumées maison, tartares et pâtes à l'italienne. Service traiteur.



**364, rue Lafontaine, Rivière-du-Loup**
418 860-4825

Légende :

- Saisonnier
- S — Salle privée
- T — Terrasse

Visitez le site web de Tourisme Rivière-du-Loup pour obtenir plus de détails sur l'offre de restaurants :

# FOURNISSEURS ÉVÉNEMENTIELS

## ADE ÉVÉNEMENTS

ADE est une entreprise spécialisée en solutions événementielles et audiovisuelles. Notre division ADE Événements assure la production technique complète ainsi que la gestion d'infrastructure technique. ADE Intégration et Solutions Acoustiques conçoit et intègre des systèmes AV, tout en optimisant le design sonore et le traitement acoustique des espaces. Nous nous distinguons par notre expertise, notre créativité et notre service sur mesure.

- Production technique
- Événement corporatif
- Habillage de salle

581 466-2218
vente@animationdelest.com
animationdelest.com






## AMUSEMENTS ANIMA FUN

Partenaire incontournable en événementiel depuis 35 ans. Amusements Anima Fun propulse vos congrès vers une expérience inoubliable. Notre équipe passionnée s'investit pleinement dans le succès de votre congrès afin de rendre chaque événement mémorable grâce à des concepts d'animation immersifs et des solutions personnalisées préparées sur demande.

- Soirées casino : tables de jeu, croupiers et ambiance immersive
- Décoration personnalisée sur mesure
- Service de magicien
- Sonorisation et éclairage

418 851-3567 | 418 894-4581 | 418 894-2680
info@amusements-animafun.com
amusements-animafun.com







## AUTOCAR BAS-SAINT-LAURENT

Fort d'une expérience de plus de 50 ans, Autocar Bas-Saint-Laurent met plus de 20 véhicules à votre disposition. Cette entreprise familiale relève tous les défis : transport d'employés, transport collectif, transport médical, tourisme réceptif étranger et développement de nouveaux marchés.

- Véhicules pour tous vos besoins : autocar 56 passagers, semi-coach de luxe, minibus de luxe et autobus scolaire
- Plusieurs destinations au Québec et au Nouveau-Brunswick
- Déplacements aux aéroports offerts
- Voyages organisés

418 862-6742 | 1 800 297-7783
dg@autocarbsl.com
autocarbasstlaurent.com







## GROUPE EMBARGO

Groupe Embargo est un partenaire de choix pour les organisateurs d'événements. De la planification à la réalisation, de la fourniture d'équipements audiovisuels à la fine pointe à une gestion événementielle clé en main, nous mettons la technologie au service de nos clients. Notre approche humaine, notre rigueur et notre qualité d'exécution font de nous un allié de confiance pour des événements réussis.

- Sonorisation et éclairage
- Vidéo, captation et diffusion
- Scène et structure
- Direction technique, gestion de projets
- Idéation et conception

1 866 296-2767 poste 207
p.giard@groupeembargo.com
groupeembargo.com





# FOURNISSEURS ÉVÉNEMENTIELS

## JOËL LALANCETTE PHOTOGRAPHE ET VIDÉASTE

Bien plus qu'une captation technique, c'est le contact humain qui définit le succès d'un projet. Tant pour vous que pour vos participants, j'allie fluidité, authenticité et plaisir tout en m'assurant d'immortaliser tous vos moments forts. Le rayonnement de vos événements se poursuit donc bien au-delà de leur tenue grâce à des images percutantes et professionnelles.

- Photo et vidéo événementielle
- Service de photobooth personnalisé
- Séances photos portraits
- Couverture vidéo express
- Accompagnement personnalisé

418 868-7363
contact@joellalancette.com
joellalancette.com



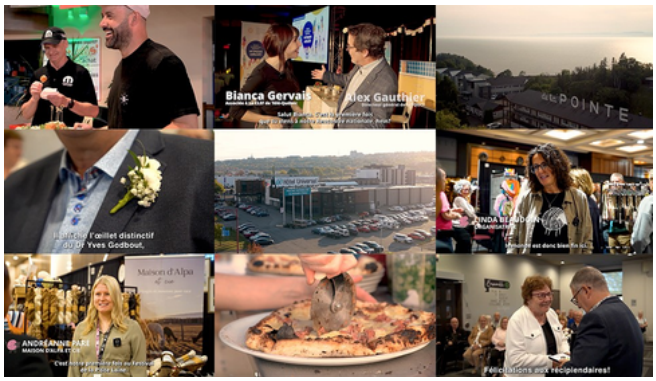


## TOP EXPO

Notre équipe accompagne les promoteurs d'événements et exposants dans la création d'environnements professionnels, esthétiques et fonctionnels, conçus pour valoriser chaque événement tout en en simplifiant l'organisation. Nous proposons des solutions clés en main, adaptées à vos objectifs et à votre image.

- Conception de kiosques sur mesure ou clés en main
- Plans de salle et aménagements promoteurs
- Location de mobilier
- Impression et habillage visuel
- Montage et démontage

418 834-6565
service@topexpo.ca
topexpo.ca






# CENTRES DE SANTÉ

## CENTRE DE SANTÉ LA RELAXATION

Nous offrons des services de massothérapie, de soins corporels et de balnéothérapie dans nos dix salles de soins. Différents forfaits et soins à la carte sont disponibles. Profitez-en pour essayer notre réputé massage sous la pluie ou le massage aux pierres chaudes. Venez vous la couler douce, à l'Auberge de la Pointe, dans une ambiance propice à la relaxation entre bonnes mains!

418 862-3514
auberge@aubergedelapointe.com
aubergedelapointe.com



## CENTRE DE SANTÉ L'ESTUAIRE

Nous sommes l'adresse idéale pour mettre le quotidien sur pause, pour ralentir, respirer et se recentrer sur son bien-être. Grâce à la massothérapie, l'hydrothérapie, la balnéothérapie et au spa nordique, vous pourrez explorer une variété de soins conçus pour libérer les tensions, alléger l'esprit et reconnecter le corps avec un profond sentiment de calme.

418 868-1468
spa@hotellevesque.com
spaestuaire.ca

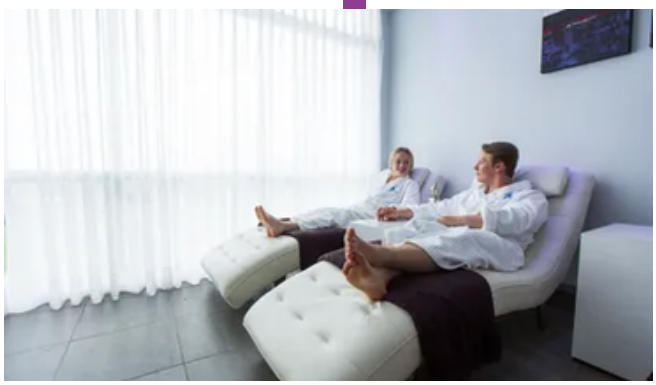

## UNIVERS SPA NORDIK

Nous proposons une expérience de détente complète pour le bien-être du corps et de l'esprit dans un spa à ciel ouvert unique. Entre sauna sec et humide, une grande qualité de soins de massothérapie et d'esthéthique et le robot masseur iYU®, l'UniverSpa Nordik offre une approche personnalisée et humaine pour vous évader du quotidien.

418 862-4555
direction.spa@hoteluniverselrdl.com
universpanordik.com

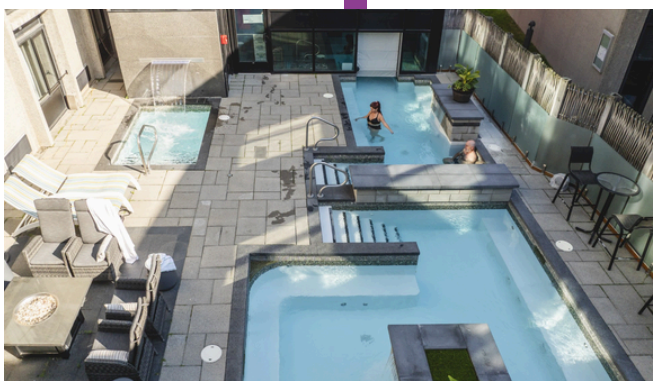

# MERCI À NOS AUTRES PARTENAIRES

Info Dimanche
Propane Sélect
Raymond Chabot Grant Thornton
Traverse Rivière-du-Loup / St-Siméon

1 418 862-1981 | 1 888 825-1981
congres@tourismeriviereduloup.ca | tourismeriviereduloup.ca

189, boulevard de l'Hôtel-de-Ville, Rivière-du-Loup, Québec, G5R 5C4

Photo : Sébastien Dionne

TOURISME Rivière du Loup

Rivière-du-Loup

MRC de Rivière-du-Loup

TOURISME BAS-SAINT-LAURENT